

VOS SPECIFICATIONS

Nom : _____ Référence du devis # : _____

- La référence du devis vous est donnée lorsque vous soumettez une demande de devis.
- Plus vous nous donnerez d'informations, plus aboutie sera la voile que nous vous ferons. Pour les espaces non remplis, l'information sera considérée comme non connue et nous utiliserons notre expertise.

GRAND-VOILE et ARTIMON

- mât : en tête / fractionné
- cintre maximal du mât : mât _____ artimon _____
- bôme à rouleau ? mât : oui / non artimon : oui / non
- lattes ? mât : courtes / longues / aucune
artimon : courtes / longues / aucune
- type de chemin de ralingue (voir Dwg.1). Précisez s'il s'agit du type de coulisseaux n° (1), (2), (3), (4). Pour les (1) et (2), précisez si une ralingue est nécessaire.

GRAND-VOILE

Mât Marque : _____ modèle : _____
 type n° __ X = __ Y = __ Z = __ (coulisseau __ ralingue __)
 bôme Marque : _____ modèle : _____
 type n° __ X = __ Y = __ Z = __ (coulisseau __ ralingue __)
 corne : type n° __ X = __ Y = __ Z = __ (marlin __)

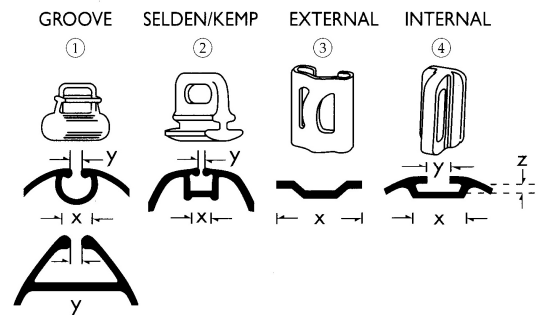

Dwg. 1

ARTIMON / VOILE DE CAPE / TRINQUETTE

Mât d'artimon. Marque : _____ modèle : _____
 type n° __ X = __ Y = __ Z = __ (coulisseau __ ralingue __)
 bôme Marque : _____ modèle : _____
 type n° __ X = __ Y = __ Z = __ (coulisseau __ ralingue __)
 corne : type n° __ X = __ Y = __ Z = __ (marlin __)

6. Point d'amure (voir Dwg.2)

Veillez s'il vous plait illustrer avec un schéma ou des photos si votre accastillage est différent de ce dessin.

	GRAND-VOILE	ARTIMON
A =	_____	_____
E =	_____	_____
C =	_____	_____
H =	_____	_____

Avez-vous des crochets de prise de ris ? oui / non

Si oui, donnez la dimension de RA = _____

Avez-vous un manillon de point d'amure ? oui / non

Si oui, donnez l'écartement de G = _____

Avez-vous un chariot de point d'écoute ? oui / non

Si oui, donnez les dimensions de B = _____

D = _____

Est-ce-que le chariot de point d'écoute a des joues ? oui / non

Si oui, donnez l'écartement de F = _____

7. Points de ris. Donnez s'il vous plait les distances à la bôme

Grand-Voile : 1^{er} _____ 2^o _____ 3^o _____

Artimon : 1^{er} _____ 2^o _____ 3^o _____

8. Insigne ?(logo) oui / non, couleur _____

Numéro de voile : oui / non, couleur _____

Veillez fournir s'il vous plait un croquis du logo , si possible en format jpg/gif par email ou directement par fax.

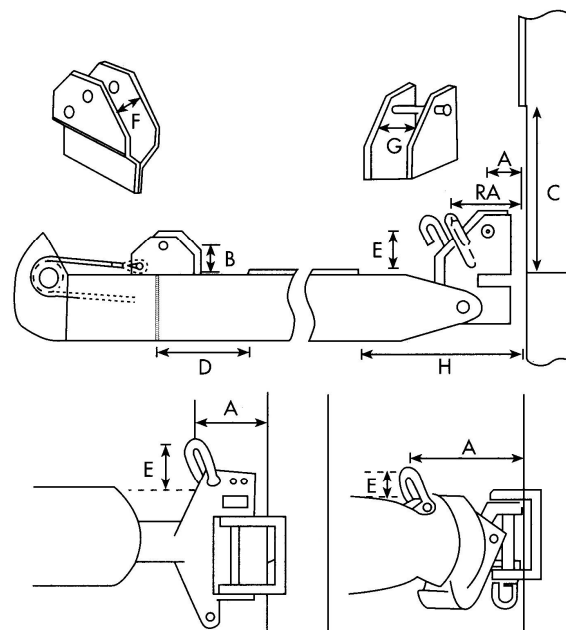

Dwg. 2

VOILES D'AVANT

9. Système de gréement (précisez l'unité de mesure)

Mousqueton frappé sur l'étai, diamètre = _____ ,

Etai interne, diamètre = _____

ralingue à enfiler dans une gorge (Voir Dwg.3)

diamètre intérieur : X = _____ Ouverture : Y = _____

Système d'enrouleur,

marque _____ modèle _____

Etai creux, diamètre = _____

largeur de la joue = _____

10. Voile d'avant sur enrouleur ? oui / non

Si oui, voir Dwg.3

Hauteur maximale de la voile hissée S = _____

Réduction V = _____

Point d'amure à la gorge W = _____

Couleur souhaitée de la bande anti-UV _____

Les bandes anti-UV sont cousues à tribord : oui / non

11. La trinquette a-t-elle une bôme ? oui / non

Si oui, la bordure est-elle libre / lacée / ou avec des coulisseaux / comme décrits au § 5.

12. Demande éventuelle d'une sangle métallique : quelle voile _____

longueur au point de drisse = _____ au point d'amure = _____

DRIFTER à TETE RADIALE , BLISTER (SPI de CROISIERE ASYMETRIQUE)

13. Point d'amure : à un étai métallique normal / ou voile d'avant sur enrouleur.

SPINNAKER

14. Nous considérons le spi demandé comme le seul spi à bord pour tous types de temps.

Sinon, veuillez nous préciser s'il s'agit : d'une voile de brise / d'une voile de petit temps.

Autres informations :

Envoyez votre mail à sales@leesails.com avec questions ou commentaires à propos de ce site

Copyright © 2007 Cheong Lee Sailmakers Ltd

Dernière modification : 2007/05/04

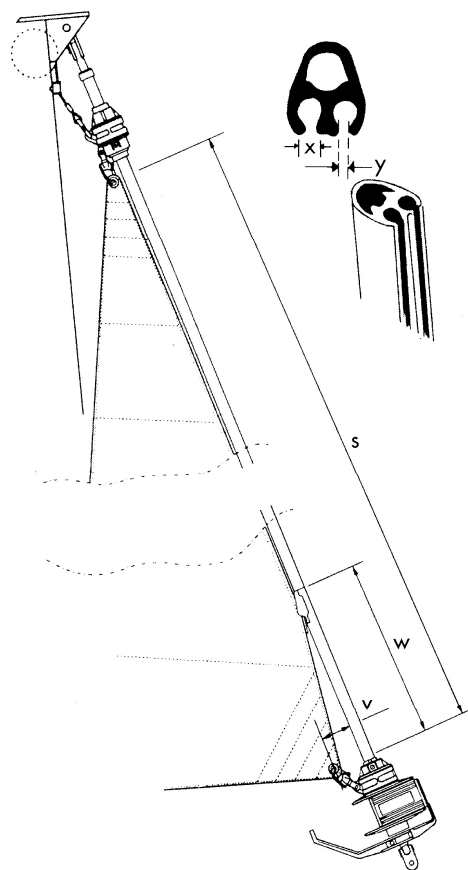

Dwg. 3